

DIAGRAMA UNILINEAL  
SIN ESCALA

Punto conexión  
empalmes monofásico

ACOMETIDA AEREA  
Alambre concéntrico 2x6mm<sup>2</sup>  
LT:15 mt

EQUIPO DE  
MEDIDA 1ø

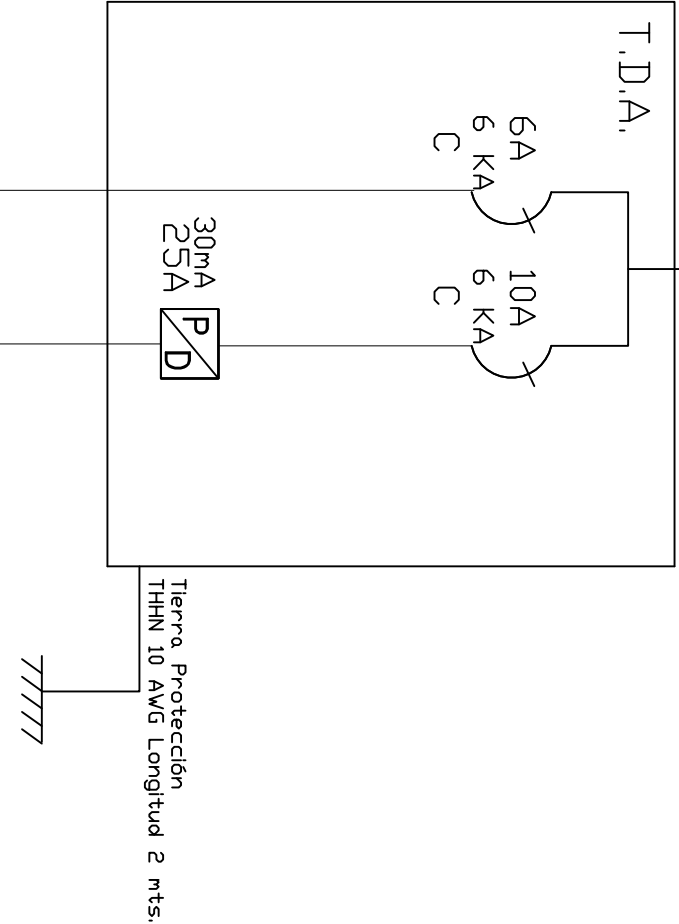
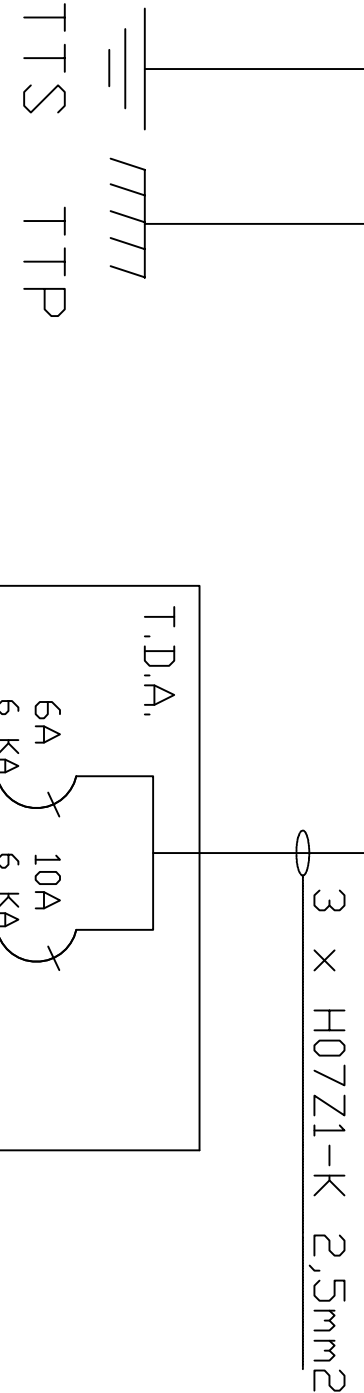
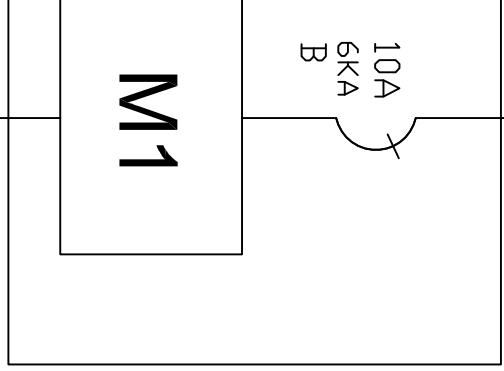

Notas:

Pt (KW)	0.1	1.5
Corr (A)	0.454	6.818

Los materiales que requieren certificación para su uso, cumplen con este requisito.

Las tierras quedaron separadas a mas de un metro se conectan utilizando bornes de bronce para conectar a barra de 1 mts. Ademas se mejora el terreno con químico Geo-gel o similar. Se recomienda al propietario mantener en condiciones los registros de tierra de protección y tierra de servicio.

Las modificaciones realizadas al presente proyecto, deberá informarla a un instalador autorizado, para posteriormente comunicarlo a Superintendencia de electricidad y combustibles S.E.C. Esta será de exclusiva responsabilidad del propietario.

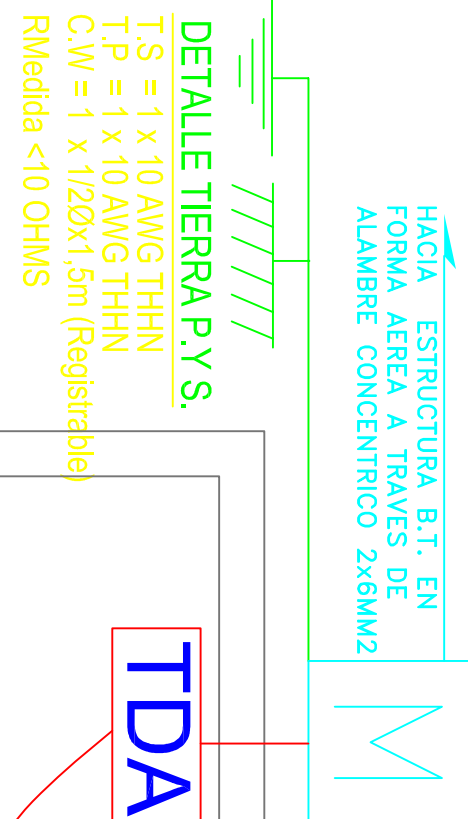

1

2

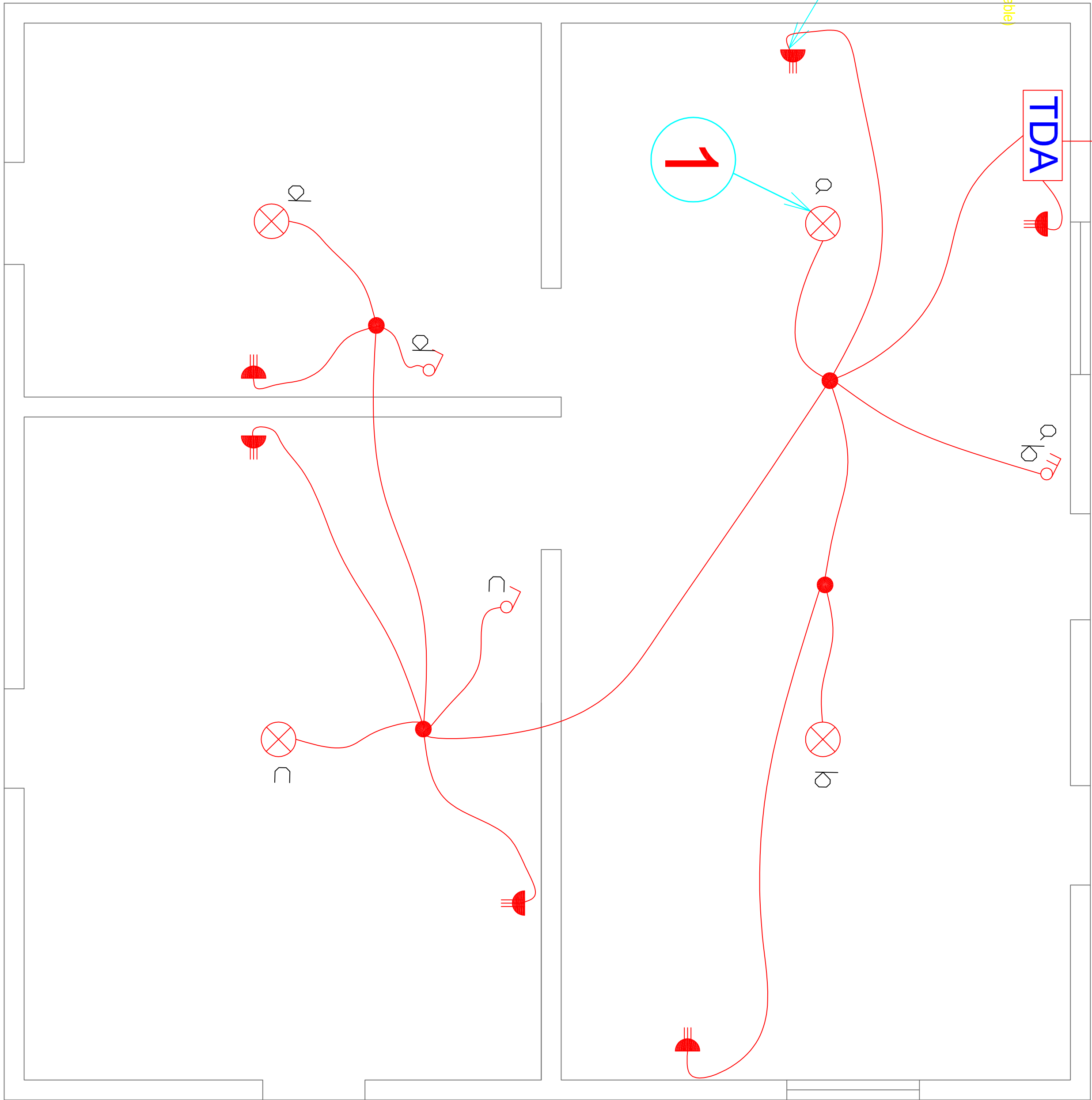

LUIS CRUZ MARTINEZ

CARRETERA INTERNACIONAL

PLANO DE ALUMBRADO CASA HABITACION

SIN ESCALA

CUADRO DE CARGAS DE ALUMBRADO									
TDA	CTD Nro.	CENTRO LUZ 25W	ENCHUFE 250 W	TOTAL CENTROS	POT. WATTS	CORR. AMP.	PROTECCIONES DISY.	DIFF.	UBICACION
1	1	4		4	100	0.454	1x6A		Circuito Iluminación
	2		6	6	1500	6.818	1x10A	2x25A	Circuito Enchufes
TOTAL	1	4	6	0	0	10	1600		

CALCULOS JUSTIFICATIVOS

$$I = \frac{P}{V} = \frac{1600}{220} = 7.273$$
  
Automático = 10(A)

SIMBOLÓGIA	
—	TABLERO DISTRIBUCION ALUMBRADO TDA
⌚	ENCHUFE TRIPLE EMBUTIDO 10A
⊗	CENTRO DE LUZ 25W
⊗	PROTECTOR DIFERENCIAL

CRDQUIS DE UBICACION

ATESTADO S. E. C.

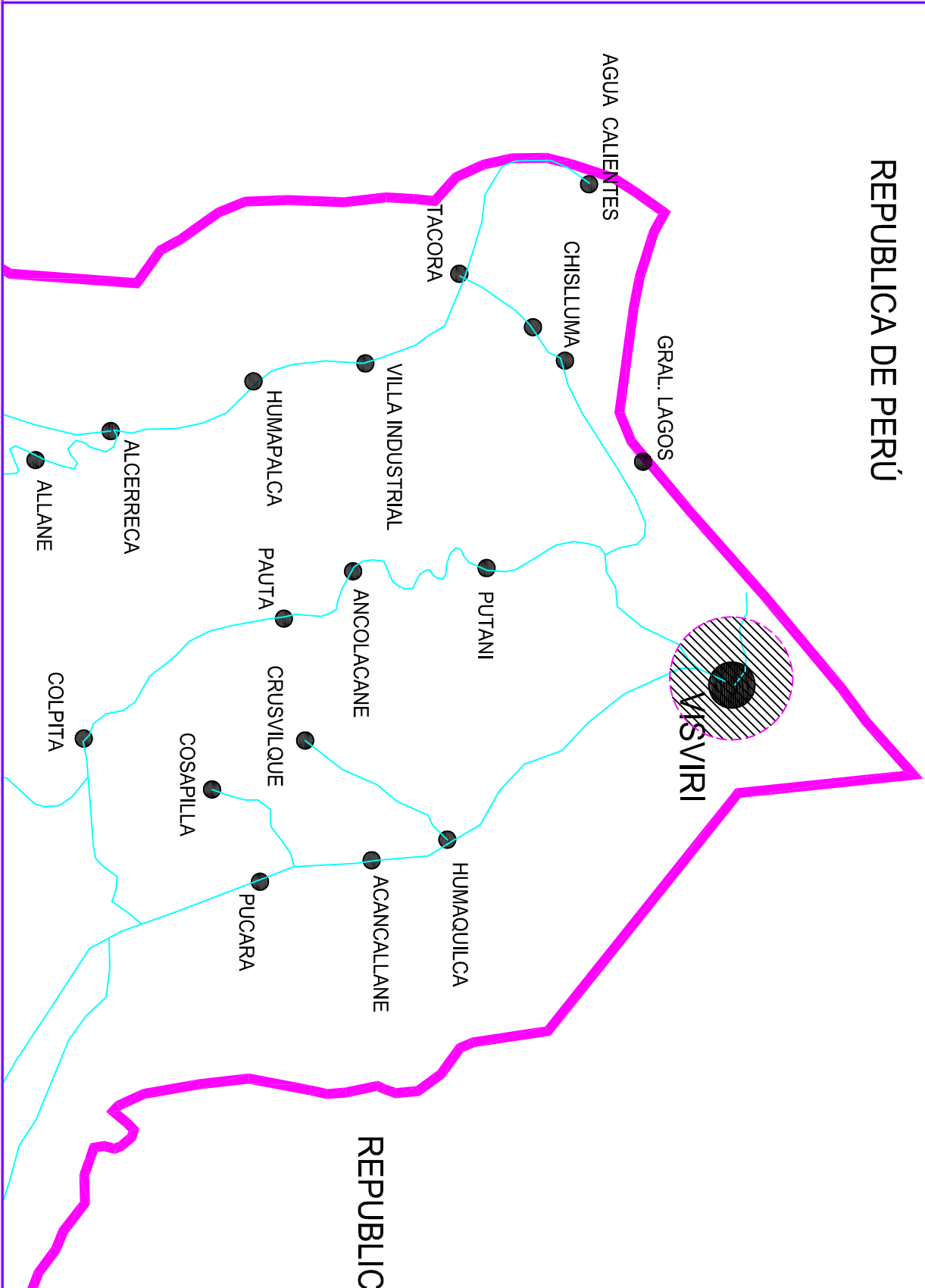

Nº INSCRIPCION SEC: 2125870

FECHA: 18/12/2019

INSTALACION ELECTRICA  
INTERIOR CASA HABITACION

COMUNA : GRAL. LAGOS DIR.: VISVIRI S/N SECTOR: LOCALIDAD VISVIRI REGION : ARICA-PARINACOTA	LAMINA 1 DE 1
	ESCALA 1/25 NOVIEMBRE 2019
PROPIETARIO:	INSTALADOR:
GERMAN FLORES MAMANI RUT: 5832920-7 FOND: S/N	SEBASTIAN DIAZ VERA RUT: 14103812-5 LIC. CLASE "A" DIR: ALONSO OVALLE 1420 CEL: 958640076